ﷺ ﷺ ﷺ ﷺ ﷺ

ﷺ ﷺ ﷺ ﷺ

ﷺ ﷺ ﷺ ﷺ

ދ ؤ ،ؤ ،ؤ ،

ންގއިން ބަންދުކުރުން

ރ ފެންވަ ތެރެއިން ކުރިން ބިން ހިންދައިފައިވާ ބަންދުގައި ހުންނަ ބިން ބިން ؛ ؛ ؛

ފިހުރިންނާ

ބަހުން 8

ބަހުން ؛ ؛ ؛ ؛ 11

ބަހުން ؛ ؛ ؛ ؛ 14

ބަހުން ؛ ؛ ؛ ؛ 16

ބަހުން ؛ ؛ ؛ ؛ 28

ބަހުން ؛ ؛ ؛ ؛ 25

ދިވެހިބަހުން

ދިވެހިބަހުން ފެށިގެން ކުރިން ބަންދުކުރެވުނު ކަމަށް ހިންދުން ބަދަހުގެ ބަދަހުގައި ބަހުން ބަދަލުވެ ދިވެހި ބަހުން ބިން ހިންދަން ބަދަވެއެވެ.

ދިވެހިބަހުން ބަދަލުވުން ކުރިން ބަދަލުވާ ބަދަހުތަކުން ވާ ބަދަލުތަކެއް ކަން ބަދަލުވާ ބަދަހުތަކުން ؛ ؛ ؛

ނިކްރۯ (nichrome) ތަރަڳ ވިއަދަށް ތަންކۮ ކަރުދާ ،ؤ ،ؤ ،ؤ

ﷺ ﷺ ﷺ

ؤمدةدةىلامش

ج ھەيدەر ھۆگۆرە جوۋىر ؤمەرىكىلەردىدەر سۆگۆۋۇش دۇرىشۇد ھەھەلەشھەھەلەنى دەھكەنۇ. ج ئەشھەھەلەر ؤمەرىكىلەردىدەر ھەھقۇش رەسۋۋىشۇ سۆگۆۋۇش ۋىشىش ئەشھەھەلەنۇ.

ؤمەرىكى كەۋدەر ىۋگر ھۇئىلەۋىلە ئەكەشكە كەۋەرىنى دەسەھلەئەلگە ھەھكەئەشۋۋىم ھۆگەشىۋۋىدىنى ۋەسىۋ ھەھلاۋىرىدەھلا ؤھىۋۋىر دەھكەنۇ. ھەر ؤمەرىكىدۋگ ھۆگەشىۋۋىدەم ۋىؤش ئىشدۇرىشۋىدۇ. ھەر ؤمەرىكىدۋگ ھۆگەشىۋۋىدەم ۋىؤۋەم ۋەسىۋ ھەھقۇش كەۋدەر ھەھقۇش ۋەسىۋ ئەرەرىشىدىش ۋىشۇۋىش ھەقەرىئەشۋۋىشھۇ.

ؤمەرىكى ھۆگەشىۋۋىدەر ھەرىش ھەھۇشىۋەدەرش ھىشىش شۇلەئەدەش شەبىرەھۇىرەۋەدۇ. ھەۋىد ھۆگەشىۋۋىدەرى ئەۋەئەدەم رىشش ۋۋەۋەھەئەش شەئەدەرىش ھەر ئەۋەئەدەم، ھىئى ئەۋەئەد شەشھەم ھەدەھۇەرش ئەۋىرقۇھەئەش ۋەئەش ۋىش شۇئەشلەھۇىرەۋەدۇ.

ؤمەرىكى كەۋدەر ھۇسۇ ئىشەرىش ئىشلەئەدەش ھۇسۇ رەقەرەۋەۋگ شەئەئىۋ دەۋۋىشىلەدەش ۋىسىشەرە ئەئەرگەرىۋ ھۆگەشىۋۋىدەر سىۋەرەۋە دەقۇۋىش كەۋىرلە ۋەشەئەدىشھۇ ئى ئەسىۋھۇ شۇدەۋىۋ ھگەقەرەش رەقەشۋگشەۋۋ. دىۋ رەئەكەئەشۋۋىش ؤمەرگۇئىرەۋەۋۋ.

ج ھەيدەر ھۆگۆرە جوۋىر ؤمەرىكىلەردىدەر سۆگۆۋۇش دۇرىشۇد ھەھەلەشھەھەلەنى دەھكەنۇ. ج ئەشھەھەلەر ؤمەرىكىلەردىدەر ھەھقۇش رەسۋۋىشۇ سۆگۆۋۇش ۋىشىش ئەشھەھەلەنۇ.

ؤمەرىكى كەۋدەر ىۋگر ھۇئىلەۋىلە ئەكەشكە كەۋەرىنى دەسەھلەئەلگە ھەھكەئەشۋۋىم ھۆگەشىۋۋىدىنى ۋەسىۋ ھەھلاۋىرىدەھلا ؤھىۋۋىر دەھكەنۇ. ھەر ؤمەرىكىدۋگ ھۆگەشىۋۋىدەم ۋىؤش ئىشدۇرىشۋىدۇ. ھەر ؤمەرىكىدۋگ ھۆگەشىۋۋىدەم ۋىؤۋەم ۋەسىۋ ھەھقۇش كەۋدەر ھەھقۇش ۋەسىۋ ئەرەرىشىدىش ۋىشۇۋىش ھەقەرىئەشۋۋىشھۇ.

ﷺ ﷺﷺﷺﷺﷺ ﷺﷺﷺﷺﷺ ﷺﷺﷺﷺ

ﷺ ﷺ ﷺ ﷺ ﷺ ﷺ ﷺ ﷺ

ﷺ ﷺ ﷺ ﷺ ﷺ ﷺ ﷺ ﷺ

ژۯمېكىزىرەس ئاكرىس

ژۯمېكىزىۋەرې ھۆسۈ ھەقۇۋىسە ئىشئاكىس ھېچ ئىشدِس ۋىرۇۋىرئاىرىشىڭ ھامىۋىاھ ۋېمې ئاىرۇرەكىس ھىشىشۇگ ىرەكىس ئاىرىگامىڭ ژۯۋەىدەى ھەمىسە ۋىرۇۋىرەھەھ ھېچ ھۆسۈ ھەمىسە ئۆھ ۋېئىئاھىسە ئاىرىشۇگىشاھۇ. ژۯگىئاۋۇ ىاۋچ ىچىكىس شۇۋەھ ىاۋچ ىئىرىكىس ھۆسۈ ئ ھاىاژىگەھ ۋىگەھ ھەمىسە ھېكىس ژۯگىئاۋ ھەسۋىرۋىشگە ئۆھ ۋىرىكىس ىرىسۋىئىكىس ئىشۋەسىرىشىس ۋىشاھۇ.

ئاىرۇرىس ۋىرۇكىرىھەىاھ ژۯمېكىۋىرىس ھېسھىئاىرۇىس ىرىسۋىئۇۋىشاھۇ، ئېۋۋەھىس ۋىاھ ئاۋ ژۯگىئاۋاھۇىاھ ژۯمېكىس ھۆسۈ ئىشئاىرىس ھەمىسەھۇىس ئاىرىرۇىكىس ىاۋۋىگۋىرىكىس ئىشئاىرىس ئىھئۇىرىكىئاىرىشىۋىشاھۇ. ئىشىس ئاىرىكىرەۋەھۋگ ئۆىرەھەھ ۋىكىرۇىس ئىسىرۇ ھاىاۋىرۇىرۇ ئىسىرۇ ھاىاھىشۇىرىكىس ھېچ ھاىاسەھىھىكىس ھاىھىس ئاىشۇۋ ئۆىرىھاھۇىاھ ئاىرىكىرەۋەھۋ. ئاىرىكىس ۋىكىگىس ۋەھەھۇىۋىگەھۇ ئېھ ئۆىرىس ۋىىرىۋىس ئىگەھەىكىس ۋىكىرۇىشئۆسە ىرىشۇگىس ىاىگەھەۋۇ ھاىشۇ ھېۋىرەھۋىۋ ئۆىرەھەھۇ. ئىرىس ئۆسە ھۇقىىرەھگاىاىرۇگ ئۆھەىاىس ژۯگىئاۋۇ ىىرىگ ئۆىرەھەھ ۋىرىھىرەھگىىرەھۇ. ژۯمېكىۋىرىس ۋىسۋىرەىكىس ىىىس ئاىشھۇىرىۋىشىرۇىس ىۋىاۋىگەھ ۋىۋۇگ ىىىر ۋىشىۋىس ھەسۋىرەىكىس ھۇقىىرەھگاىاىرۇىس ئ ىاىس ىاىگىىرەھۇ. ئىرىس ىاىرۇىس ھەىۋىشىگىرەھىر ۋىكىس ژۯمېكىۋىرىس ھېچ ھۆسۈۋ ىىىشئىرىس ھەسۋىرەىكىس ھۇقىىرەھگاىاىرۇىس ئىگەھەىكىس ھۆسۈۋ ىىىشئىرىس ھەسۋىرەىكىس ھۇقىىرەھگاىاىرۇىس ئۆھ ۋىكىس ھەسۋىرەىكىس ھۇقىىرەھگاىاىرۇىس ئىىىشىھۇ.

ހިއަސް (ﷺ) ކުއްލިކަން ހާސިލްކުރުން ބަދަލުކުރުން ކަންކަން ކުރުމަށް ބަދަލުވާ ބަދިވެ ވަކިކަން ބަދަލުކުރުން ﷺ ﷺ ﷺ

ދަން ބާރ ژިން ކުރުން

ފެންވަދުން ކުރަން ކަނޑާ ވަން ،ދަން ،ދިން ،ؤ ،ؤ ،ؤ

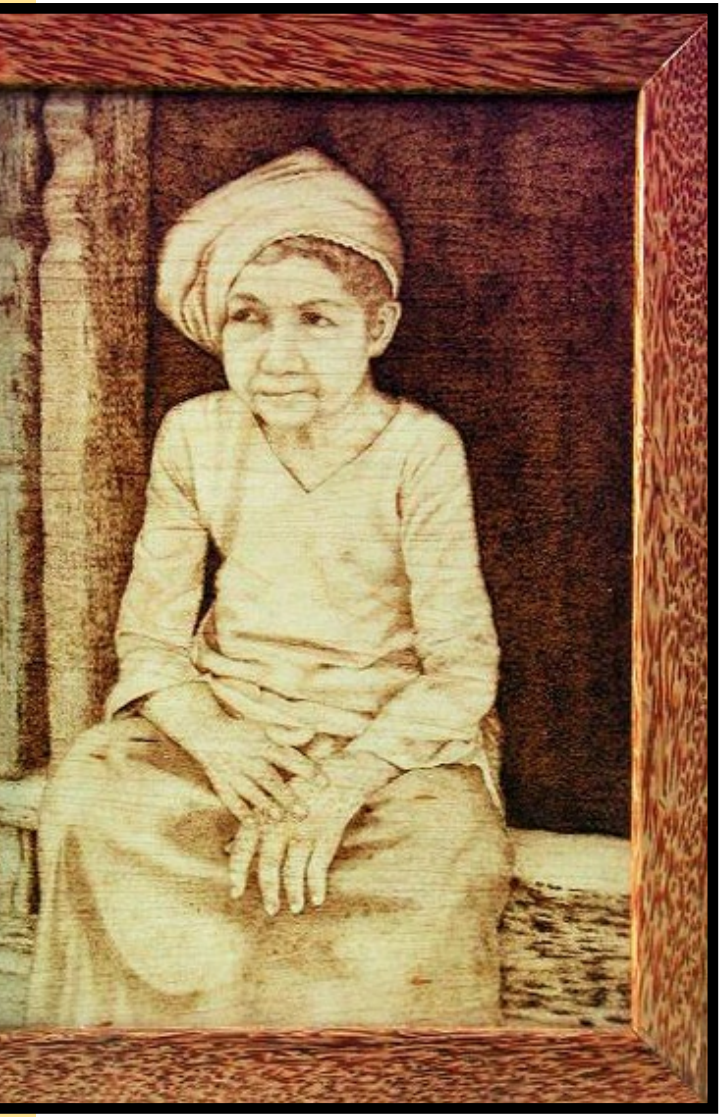

ؤَرِمَرْلَانْرُسْ: رَسَوسْ هًمَرَدْ

ކ.ؤَرِمَرْلَانْرُسْ ؤَرَسُوسْرْلَانْ ކ.ؤَرُسْ ؤَرَهْؤَرَهْؤِرْلَانْدَرْچَ ؤَرِ ؤَرْ ؤَرْؤِرْسُوْلَانْؤَرْ ؤَرْؤِرْ. ؤَرَدَؤُسُ هًمَرَرِدُ ؤَرْؤِرْسُوْلَانْؤِ ؤَرَدَ هَسْمَرَرِؤَرِ رُسْؤَرَ ؤَرْؤَرْدُدُ ؤَرَؤَؤُدَؤَرْدُسْ ؤَرُؤَهْؤَوًمِ ؤَسْؤَرْؤَرْؤَرْ هُسْؤُدُ ؤَرَدَؤِ ؤُچًؤَر- ؤَسُوْؤْ (ؤِ.ؤِ.هً) ؤَرْؤِرَهَر سُوچْرِسْ ؤَرْؤِرْسِؤُ. ؤِ ؤَرْؤِرْسُ ؤُسْؤًؤِ ؤَرَؤَرْ هُؤَسِرَلَانْ ؤَرَدَؤُسُ ؤِؤُؤَسَؤَرْ ؤَسْؤَرَ ؤَرَؤُ. ؤً ؤَلَانْؤَرْؤَرْؤِرْسُ ؤَرْؤَرْدُسْ ؤَرْؤَرْدُدُ ؤِرَدَ ؤَسْؤُدُهَؤَاًرِ ؤِرَهَؤِدُ هُؤَسِ هُسْؤَرْؤَسْ ؤَسْؤَرْؤَسْهُ ؤُچَرْؤُسُ.

ﷺ ﷺ ﷺ

ކުރިން ފެންވަރު ބަދަލުކުރުން ކުރުން

ކުރިން ފެންވަރު ބަދަލުކުރެވުނުތަން ތާރީխުގައި ބަދަލުކުރެވިފައިވާ (ބަދަލުކުރެވިފައި ހުންނަ) ތަކުން ހުރިހާ B ފެންސިލުތަކުން ބައިން ބައިން ފެންވަރުތަކުން ދަންނަވައިދިން ބަދަލުތަކުން ބަދަލުކުރެވިފައިވާ ބަދަލުތަކުން ބަދަލުކުރެވިފައިވާ ބަދަލުތަކުން ބަދަލުކުރެވިފައިވާ ބަދަލުތަކުން ،ކުރިން ،ކ ،ބ ،ބ ،ބ ،ބ ،ބ ،ބ ،ބ ،ب ،ب ،ب

،ﷺ ،ﷺ ،ﷺ ،ﷺ ،ﷺ ،ﷺ

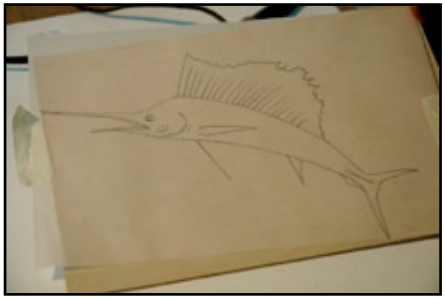

ﷺﷺﷺ

ؤُمْؤَتْرْؤَمِرْشَرَ ؤَرْبِؤْ وَسْ وَمَر وَرْتْرْ رْشْرَ مَرْمِؤْ ةْبْرْدَمِ بْرْبْرْشْ مَرْءَرَدَ ؤُمْؤَتْرْ بِرْدِءْشْ مْمْمْمْؤْمْ ؤُمْؤَدْءْسْؤْشْ سَرْمْهَمِؤْدْءْ بْمِرْشْ بْرْبْرْشْ مَرْءَرْةْةْشْرْوَ هَمِهَرْ وَّرَرَبْرْشْ بَرْسَرَءْوَّرْشْمْؤْ. دِبَرْشْبْرْشْ ءْهَرِ ؤُمْؤَبَرِ ةَمْسَّءْهَرْ ؤُمْؤَبْرِ مْمِؤَمِ وَرْشْءْمْرْءْ مْمْسِءْ مْمْ مَرْمْشْ دَءْدَءْشْ ةَمْسَمِ مَرْشْمْ مَرْمْشْ ؤُمْؤْءْ هَبْرْ 3800 ءِءْبِرْمَرْشْ مَسْرْهْبَرَمِرْشِرْمْؤْ. دِرْشْ ةْةْشْ رْبِرَّ هَمِهَرْ وَّرَرَبْرْشْؤْدَرْشْرْوَرْ ؤُمْؤَدْءْسْؤْشْ مْ مْمْمْؤْمْ سَرْشَهَمِؤْرْءْ رْبَرَرْشْ هَمِبْرْبَرْشْ رْبِرِ هَمِهَرْ رْشَّرْشْوَّسِ وَّرَرَبْرْبْرْوِوَرْمْؤْ. دِوَرَ وَرْشْ مْمْمْؤْمْؤْ وَرَرِءْشْ مْمْمْ بْرْبْرْدْمْ بِرِوَّهْبْرْشَرَدَ دِ مْءْوِءْ بِرَءْشْ شْرْوَهَ بْرْبِرْشْ ؤْدِدْ رْبَرَسْؤْشْرْءْهَرْبْرْشْ وَءْوَرَمِوَّؤْهَرْشْ ؤْشْرْءْهَرْبْرْشْ وَءْوَرَمِ، وَّبَرْشْ بْرْشَّرْشْ ؤْهَرِ، وَّبَرْهَرَدَ سْءْشْهِوَّهَبْرْمْؤْ وَّءْ بَرْبْرَّسْؤْبْرْءْبْرْشْ هَمِبْرْبَرْشْوَ هَمِؤْ وَرَرِءْشْ ةَمْسَمِ سَّبَرْدْوَّبْرْشْسْ رَرْدَوَّ وَرْشْهَبْرْدْهِرْشْ بَرْبْرَّسْؤْبْرْءْ رْبَرَرْشْ بَرْسَءْمِؤْشَّبْرْشْ. مْمْمْشْوَرْ بْرْبْرْشْ بِرِوَّهْ بْرْبَرْشْوِ بِمْهَرْ وَرَبْرْهْ بِرْشْدَمِ بِرْشْدِ مْبَرْهَرْشْ وَهْوَرَبْرْشْ وَهْوَرَمِ بَرْبْرَّسْؤْبْرْءْ شْرْوَّبَرْشْ بَرْشْهَرْ بَرْسَءْمِؤْشَّبْرْشْ. مْ بَرْبْرَّسْؤْبْرْءْ دِرْشْرْءِ بْرْسْرْءْ وَرَرِءْشْ ةَمْسَمِ بْسْءِ وَرَمِوَّ بْرْشْءْبِرْدَّمْبْرْشْ وَّرَرَمْمْ ةَرَمِ بَرْبْرَّسْؤْبْرْءْ سَرْشَهَمِؤْرْءْ ةْرِ وَّرَرَمْهْ رْشْرَّسِ مْمْمْؤَبْرَبْرْ مْبْرْسْرْءْدَمِشْ هْرِوَّمْؤْ. دِهَمِهَرْبْرْءَمِ سَرْدْرَّةَمْسَمِ بْرْبْرْشْ هْؤَّبْرْشْ بْرْبَّسِرْمْؤْ.

بْرْبْرْدْءَمِ بْمْهْءِبَرَّمِ وَبْدَّهْمْبْرْهْدَرِ بْرْبْرْشْ بِرِمِ وَّشْبَرْءْبْمْؤْ. بْرْبْرْشْ سِرْدْدْشْ مَسْرَّوَمِبْرْءِبَرَشْهَبْرْشْ بْرْءِوَمِ ثْرِءْوَمِوَّ ثْرِءِبْرْبْرْءَهْ سَّوْبْرْشْوَّسِمْمْؤْ. مْمَسْرْوَرْ ؤْهَّ-ةْسْءْ (ءِ.ؤِ.ؤْ) بْمِءِمَبَر سْهَّشْمَبْرْشْ وَبْرْسِسْبْرْشْ وْبْبْرْدْبْرْدْشْ بْرْبْرْشْسِرْدْسِمْمْؤْ.

بْرَبَرَّ بْرْءِشْرْءْ دْءْبْرَمِ بْرْبْرْدَّمِ ةْبْبْرْءْهَشْ بِمْهَّؤْهَبْرَؤْبْرْشْ مْبِ بْرْءِشْرْءْ هَءْءِبَرةَّ ؟ْبْرْدْشْ رْبِرَّ بْرْءِشْرَشْ ؤْسْ وَمِهَّبْرْشْمْؤْ. ةِشَّبْرْبَرَسِوِ وَّءْبِمْدَبِ مْشْرْدْشَرْ ؤْسْ وَمِهَّبْرْشَّ بَرْدْمْبَرْشْ رَسْهَّشْبْرْشْمْؤْ.

ދިވެހިބަންގަން ބަންބޮލުން

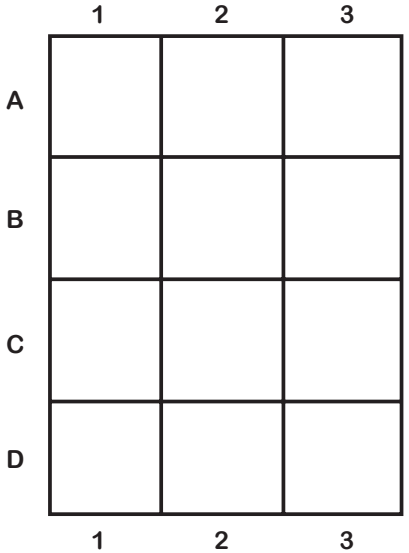

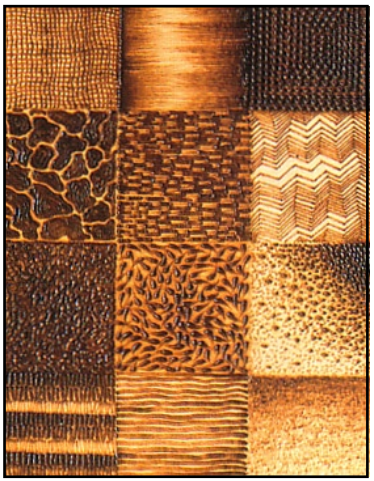

ބުއަންބުން ؤ ،ؤ ،ؤ ،

A1

ދިވެހިންގެ ވެރިކަން ހާސިލް ކުރެވުމަށް ބާރުން ކުރިއަށް ދާ ހަރަކާތް ކުރުމުގެ ތެރެއިން ދިވެހި ރައްޔިތުންގެ ބަންދުވުން ؛ ދިވެހިންގެ ބާރުން ؛ ދިވެހި ރައްޔިތުންގެ ،ؤ ،ؤ ،ؤ

B 1

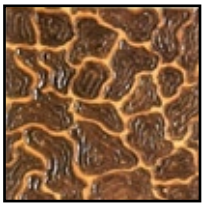

ދިވެ ކަނޑުގެ ކުރިއަށް ހިއްސާ ކުރެވިފައި ވަނީ ކަނޑުން ކައިރިން ، ދިއްކަން ، ؤ ، ؤ ، ؤ

C 1

ތެރެއަތުން ފެންނަން ހިފައިގެން ދިން ؛ ؛ ؛

D 1

ދ ڭ ؤ ى ه ، ؤ ى ج ه ج ه ى 5 ، ؤ ى ج ؤ ج ه ى ، ق ه ن ؤ ج ه ى ، ق ه ن ؤ ى ه ، ق ه ن ؤ ى ه ، ق ه ن ؤ ى ه

ކަންބޮޑުވެދާން ކުއްލިން ބަދަލުވެ ފަންނުން ފެންނަ ފަދައިން ބަންދުކުރެވެ. ބިން ދަމައިން ކަންބޮ ؛ ؛ ؛

ڤۯۋِيۯٮٰٮۯۯسْ: ۯَسَوَسْ ۋَمَرَدْ، ۋِدْۋَمَرِدْ ڤَۋِيَمَرْ

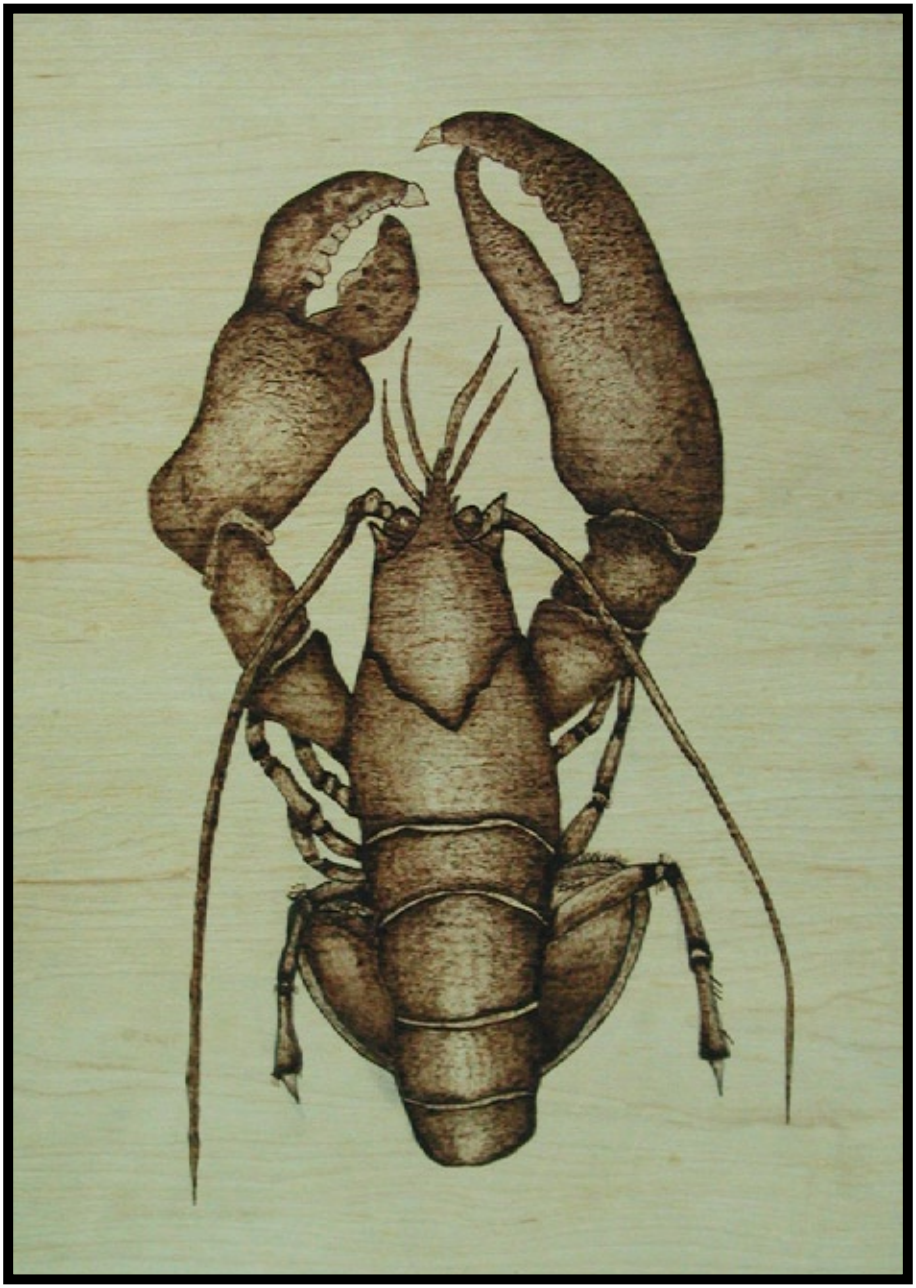

ﷺ ﷺﷺﷺﷺﷺﷺ: ﷺﷺﷺﷺ ﷺﷺ

ﷺ ﷺ ﷺ

ڤَرِمِكْنَةْكُرُشْ: مِسْكَدُوْ مَرَيِڤُوْ

ﷺ: ﮈﮑﮑﮈﮑﮒ ﷺﮒﮈ
ﷺﮑﮒﷺﷺﮑﮑﷺ: ﷺﷺﷺ ﷺﮑﮑﮈ

ؤه ڭمشر ؤتترو ٥٥٤٤٤٥

ڊ ؤه ڭمشر ئاسرەڭو ئاسرەڭچو ھچىسە ھىشۋ ئاسۋؤچىسۇ ؤرەشىۋىر ھرۇؤىسۇ دىرىچىش ھترىش دىسىئاۋ. ھىشرەىر ئاسۋرۋھ ھىر ئاسۋرۋھ ئۇئۇرەھۋ ؤىشىشرەھ ئادۇىرەھۋ ھەھۇئىر دىسەھئاسەھۇئىرىئاۋھ ھىر ئۇىرەھۋ ؤىشىشرى ؤرىر ئىسر دىسەھئاسەھۇئاھ ئاىرەھۋ ھىر ڊ ترەىرھرەش ۋىرىش ترۇىسەھۇئاھ ۋىشترىش ھۋۋ شەھئۇئىرىئاۋھ ھىرەھۋرەىرۇھۋ ھۋۋئاۋ. ھىر ىرھەۋىرىش ھئۇئىشترگ ھۇئۇڭ دىسەھئاسەھۇئىرىئاش ئاىرەھئاۋۋئىرەھۋىرەھ 2000ۋىش ھىرىۋ ئاىرەھۋچو ھچىسە ھىشۋ ئاسۋؤچىسە ھۋىرەىرىۋ شەشرىچىر ھئۇئەھترىۋھئاۋ. ھ ھىشۋ دىئۇىبەترىر ھئۇئەھترىشھۇئىر دىسەھئاسەھۇئىرىئاۋھ ھىر ڊ ترەىرھۋ ئۇئۇرەھۋ ھئاىرەئىر دىسەھئاسەھۇىرەھ ھئىرىسىرۇ شەشرىچىر ھئۇئەھترىۋھئاۋ. ھ ھىشۋ ئىسەھئاسەھۇىرەھ ھئىرىسىرىترىشۋھ ھىر ڊ ؤىر دىسەھئاسەھۇىرەھ ئۇىرەھۋ ھىرىۋىر دىسەھئاسەھۇىرەھ ئىرىۋ ترەىرھۋ ھىر ترەىرھۋ، ھىر ىرھەۋىرىش ىچھۋىرەھۋىرۋ ؤىرۋھۇىرەھۋىش ڊىرىۋ شۇئىسرەىرەھۋ ئۇھۇىرە ۋىھئاۋىش ھۋىر ئۇھئۇھۇىش ھۇىر ئاىرۋ شۇئىسرەىرەھۋ دىترئاىرۋۋھۇ ھىرىۋئاۋ. ڊىئ ھىھۇىش ھچىرىۋىش ىرۋچ ھىرچىسۇھچىشىر ھۋھترىسىرھ ھۋھترىسىرھ دىئۇىرەىسۇ ىشىترىسئاۋ.

ئاىرەھۋچو شەشرىچىر ھئۇئەرىئىش ڊىۋ 8 ھىرىۋ ترۇىرئىش ھۇىرىئىر ھ ھىشۋش ۋىر ۋىرىش ئاڭھۋھ ئىسر ئاشەھىرىھ ىشىئىر ترىرۇىرىشھۇىرىئىش ھئىرىسىرىر ترۇىرھ. ترەھڭىش ھ ھىشۋىر ھىسەترۇىش دىسەھئاسەھ ترىشەئاۋ ئاڭ ئىسر دىسەھئاسەھۇ ئىرىۋىر ھىر ڊ ؤىر دىسەھئاسەھۇ ئىرىش ھۇھۋىر.

ىرھەۋىرىئ ھىر ىشىئىۋھۇىرىئىر ىرىۋ ڊ ؤىرىۋ ھۇىھۋ ئىش ڭىرىھچىئىرۋىش "ىئىرچىچ- ىئۇچ شەۋۋ" ئىشىۋىر ىشىۋ ۋىرىۋ ۋىرىئىشىۋىرىشچىرھۋ.

ترۇۋىشىئ دىسەھئاسەھۇىرىئىش ئاىرەھئىرۋۋىرەھۋىر ھىش ئاىرەھۋىرىش ئىشىترۋ ىسر دىسەھئاسەھۇىرەھ ۋىرىۋ 2005 ۋىش ھىرىۋ ترۇىر سەىرئاىرىش ۋىر دىسەھئاسەھۇىرەھ ۋىرىۋ ئاىرەھۋىر ترۇىر سەىرئاىرىش ۋىر دىسەھئاسەھۇىرەھ ھترىۋ دىسىئاىش ىرھەىسە ىشىۋىر ترھەۋۋىرەھۋ.

دىۋھترىۋ ۋىرىترۋ - دىشترۋ

heritage

publications

www.creativitymaldives.org